# Kasacks und Hosen

LHG

DIE MÖGLICHMACHER

Tencel™
Feels so right

# Kasacks
*aus Tencel*

## Tencel Damen-Schlupfkasack

**Art. 1056**

**Material:** 50% Lyocell (Tencel®) / 50% Polyester, 195 g/m², weiß 215 g/m²

- V-Ausschnitt
- 1/4 Ärmel
- 2 Seitentaschen mit Schlüsselschlaufe, rechts mit Handytasche
- 1 Ausweisschlaufe links
- Seitenschlitze

**Größen:** 34 - 58

**Pflege** weiße Kasacks:

**Pflege** farbige Kasacks:

Farbe

**001** weiß

**782** lichtgrau

**898** anthrazit

**419** türkis

**039** marine

**344** anisgrün

**881** lavendel

**022** cassis

**587** rot

# Kasacks
*mit Stretch*

| Farbe | 698 | 039 | 419 |
|---|---|---|---|
| | dunkelgrau | marine | türkis |

| 344 | 881 | 022 | 487 |
|---|---|---|---|
| anisgrün | lavendel | cassis | rot |

## Damenkasack
### Ton in Ton, mit Piqué

**Art. 3450**

**Material:** 50% Polyester / 50% Baumwolle, 180 g/m²

Besatz: 55% Baumwolle / 45% Polyester, 185 g/m², Piqué

- Kragen, Rücken + Ärmel aus Stretchgewebe (Piqué)
- V-Ausschnitt mit Kragen
- Druckknopfleiste, unten verdeckt
- 1/4 Ärmel
- 1 Brusttasche
- 2 Seitentaschen mit Schlüsselschlaufe, rechts mit Handytasche
- Seitenschlitze

**Größen:** 34 - 58

**Pflege**:

# Kasacks
*mit Stretch*

Farbe **571L**
weiß/grau/türkis

**570L**
weiß/grau/kiwi

**577L**
weiß/grau/koralle

**561L**
weiß/grau/orange

**556L**
weiß/grau/dunkelgrau

**Pflege**:

## Damen-Polokasack

**Art. 1067 000**

**Material:** 55% Baumwolle /45% Polyester, 185 g/m², Piqué

**Besatz:** 65% Polyester / 35% Baumwolle, 210 g/m²

- V-Ausschnitt mit Kragen und Druckknöpfen
- 1/4 Ärmel
- 1 Brusttasche
- 2 Seitentaschen, rechts mit innenliegender Tasche
- Seitenschlitze

**Größen:** 34 - 58

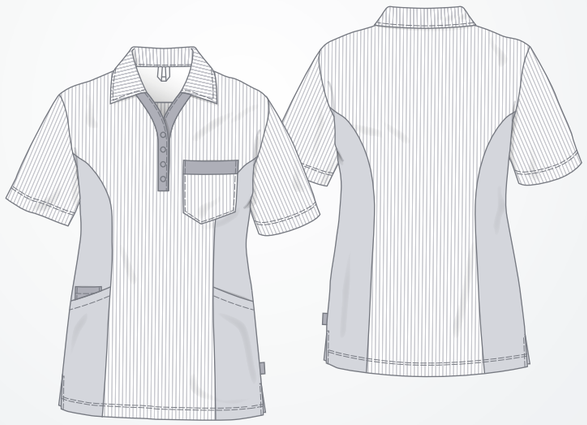

# Unisex-Schlupfhose
## in 3 Längen

**Art. 7760**

**Material:** 65% Polyester / 35% Baumwolle, 215 g/m²

- Bund mit Gummizug und Kordel (innen liegend)
- 2 Seitentaschen
- 1 Gesäßtasche mit Druckknopf
- 1 Beintasche rechts
- innen seiliche Aufhänger

**Größen:**

XS - 3XL
XS-L - XL-L (Länge + 4 cm)
XS-K - 2XL-K (Länge - 5 cm)

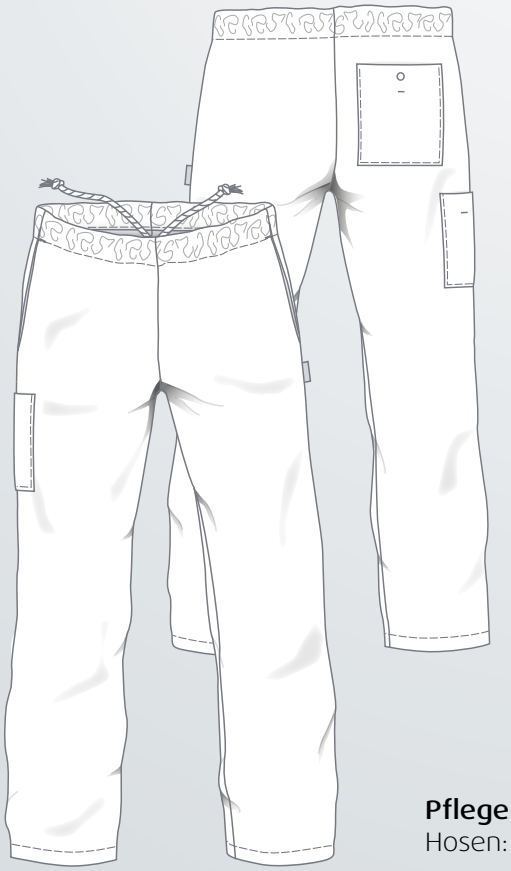

| Farbe | 001 | 898 | 039 |
|---|---|---|---|
| | weiß | anthrazit | marine |

**Pflege** weiße Hosen:

**Pflege** farbige Hosen:

tS-LHG1-20-08-17-A


LHG

Hertzstraße 4 I 04329 Leipzig
Tel. +49 341 8706 6 I Fax +49 341 8706 777
Vertrieb@lhg-net.de
www.lhg-net.de I www.lhg-webshop.de

**LHG Leipziger Handelsgesellschaft für Werkzeuge, Verbindungstechnik und Betriebsbedarf mbH**

**Niederlassung Sachsen-Anhalt**
Grenzstraße 35
06112 Halle (Saale)
Sachsen-Anhalt@lhg-net.de
Tel. +49 345 6910 30
Fax. +49 345 6910 333

**Niederlassung Thüringen**
Heidelbergstraße 9
07554 Korbußen
Thueringen@lhg-net.de
Tel. +49 36602 5049 6
Fax. +49 36602 5049 88

**Niederlassung Nordsachsen**
Eilenburger Str. 51
04860 Torgau
Nordsachsen@lhg-net.de
Tel. +49 3421 7015 020
Fax. +49 3421 7015 025

**Niederlassung Jessen**
Gewerbepark 9
06917 Jessen
Jessen@lhg-net.de
Tel. +49 3537 2039 820
Fax. +49 3537 2039 820