teamdress®

LAROSÉ®

EIN UNTERNEHMEN DER STOIK-GRUPPE

Material:
65% Polyester /
35% Baumwolle,
215 g/m²

Pflege farbige Hosen:

weiße Hosen:

Herren-Polokasack

Art. 1076 000

Größen: XS - 4XL

Damen-Polokasack

Art. 1078 000

Größen: 34 - 58

Material:
55% Baumwolle /
45% Polyester,
185 g/m², Piqué

Besatz:
65% Polyester /
35% Baumwolle,
210 g/m²

- Verschluss mit Druckknöpfen
- 1/4 Ärmel
- 1 Brusttasche
- 2 Seitentaschen
- Seitenschlitze

Pflege:

Unisex-Schlupfhose
in 3 Längen

Art. 7760

Größen:

XS - 3XL
XS-L - XL-L (Länge + 4 cm)
XS-K - 2XL-K (Länge - 5 cm)

- Bund mit Gummizug und Kordel (innen liegend)
- 2 Seitentaschen
- 1 Gesäßtasche mit Druckknopf
- 1 Beintasche rechts
- innen seiliche Aufhänger

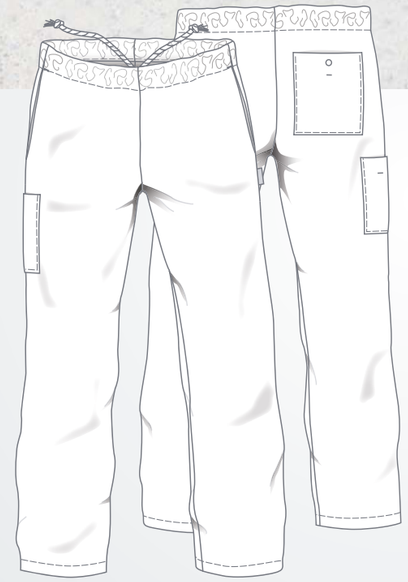

Herren-Kochjacke
mit Stretch

Art. 1867

Größen: 44 - 68, 90 - 114

Damen-Kochjacke
mit Stretch

Art. 1866

Größen: 34 - 54

- Stehkragen, hinten mit Lasche für Befestigung Latzschürzenträger
- Druckknopfleiste, 2 Druckknöpfe sichtbar 4 verdeckt
- Ärmel mit Aufschlag

Material: 65% Polyester / 35% Baumwolle, 215 g/m²

Stretcheinsätze: 55% Baumwolle / 45% Polyester, 185 g/m²

Ärmelstretch: 100% Polyester, 360 g/m²

LAROSÉ®

EIN UNTERNEHMEN DER STOIK-GRUPPE

LAROSÉ® GmbH
Grünauer Straße 116 – 120
12557 Berlin

Tel.: +49 30 658 93-233
Fax: +49 30 658 93-390
www.larose.de

tS-L1-20-09-14-A